

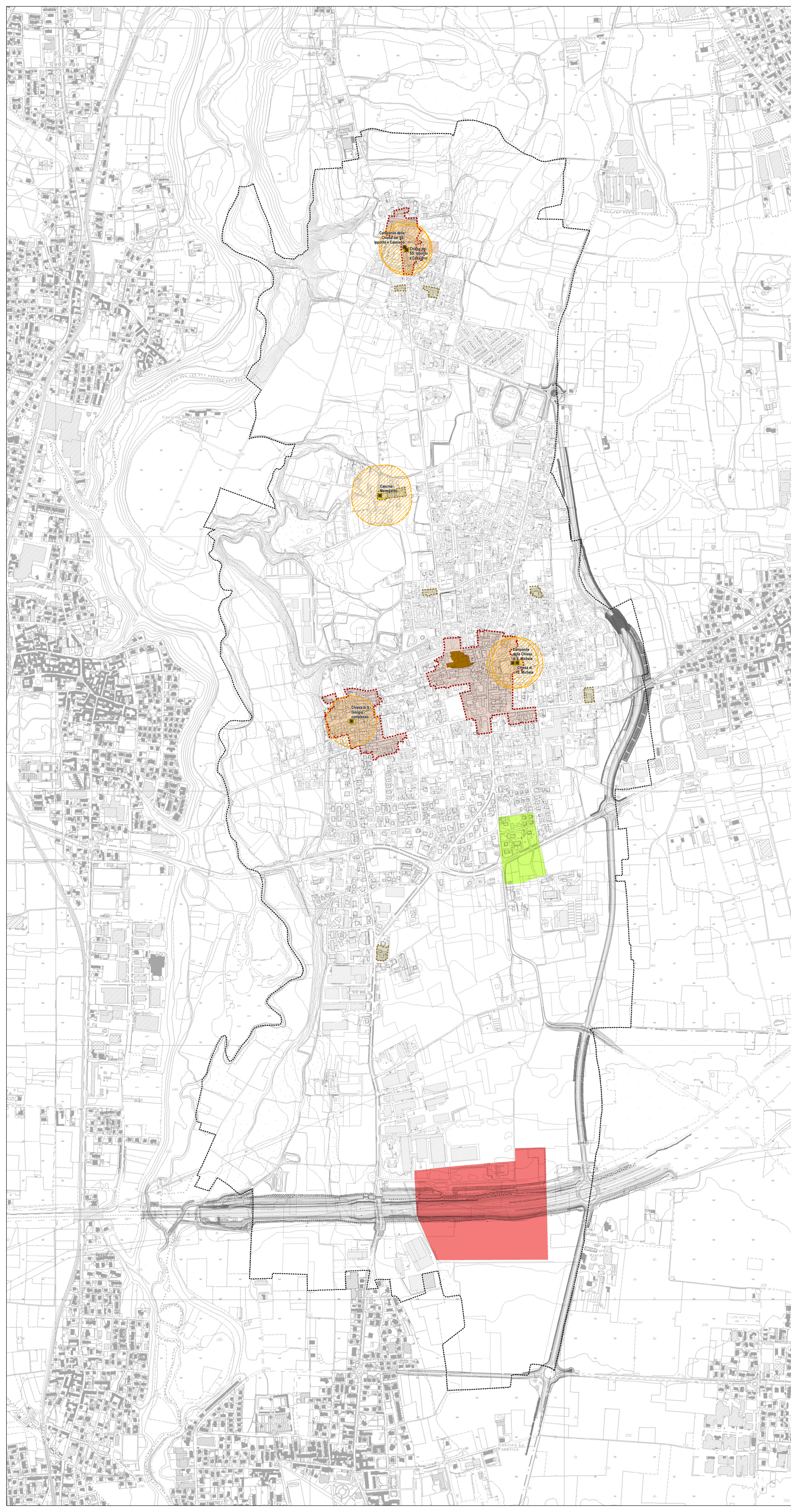

Base aerofotogrammetrica Carta base da DBT ----- Confine Comune di Bregnano

PROFILO ARCHEOLOGICO

- Perimetro dei nuclei di antica formazione
 - Perimetro dei nuclei di antica formazione (cascine)
 - Area dell'ex castello dei Carcano
- Aree e rischio archeologico**
- Buffer Aree di rischio archeologico (100 metri)
 - Aree di rischio archeologico (fonte: SIRBEC)
 - Aree di rischio archeologico (CO.BREG.1_CO.BREG.2) - Area prospiciente via dei Vigneti e via per Lazzate (fonte: soprintendenza Archeologica)
 - Aree di rischio archeologico (CO.BREG.1_CO.BREG.2) - Località Albarina - Autostrada Pedemontana Lombarda; area di industria litica preistorica (fonte: soprintendenza Archeologica)
- Vincoli da SIRBEC (fonte: Geoportale Regione Lombardia)
- Beni culturali e architetture storiche puntuali



Comune di Bregnano
Provincia di Como

Il Sindaco:
DADDI ELENA
Segretario:
DOTT. ANDREA FIORELLA
resp. ufficio urbanistica - edilizia privata
GEOM. ENRICO CALEFFI

22/04/2024

Piano di Governo del Territorio
ai sensi L.R. 12/2005 s.m.i.

Variante generale al Piano di Governo del Territorio

DOCUMENTO DI PIANO

Adozione: D.C.C. n. 32 del 29/11/2023
Approvazione: D.C.C. n. 19 del 22/04/2024
Pubblicazione sul BURL:

DdP-10
Scala 1:5.000

TITOLO: Carta del profilo archeologico comunale

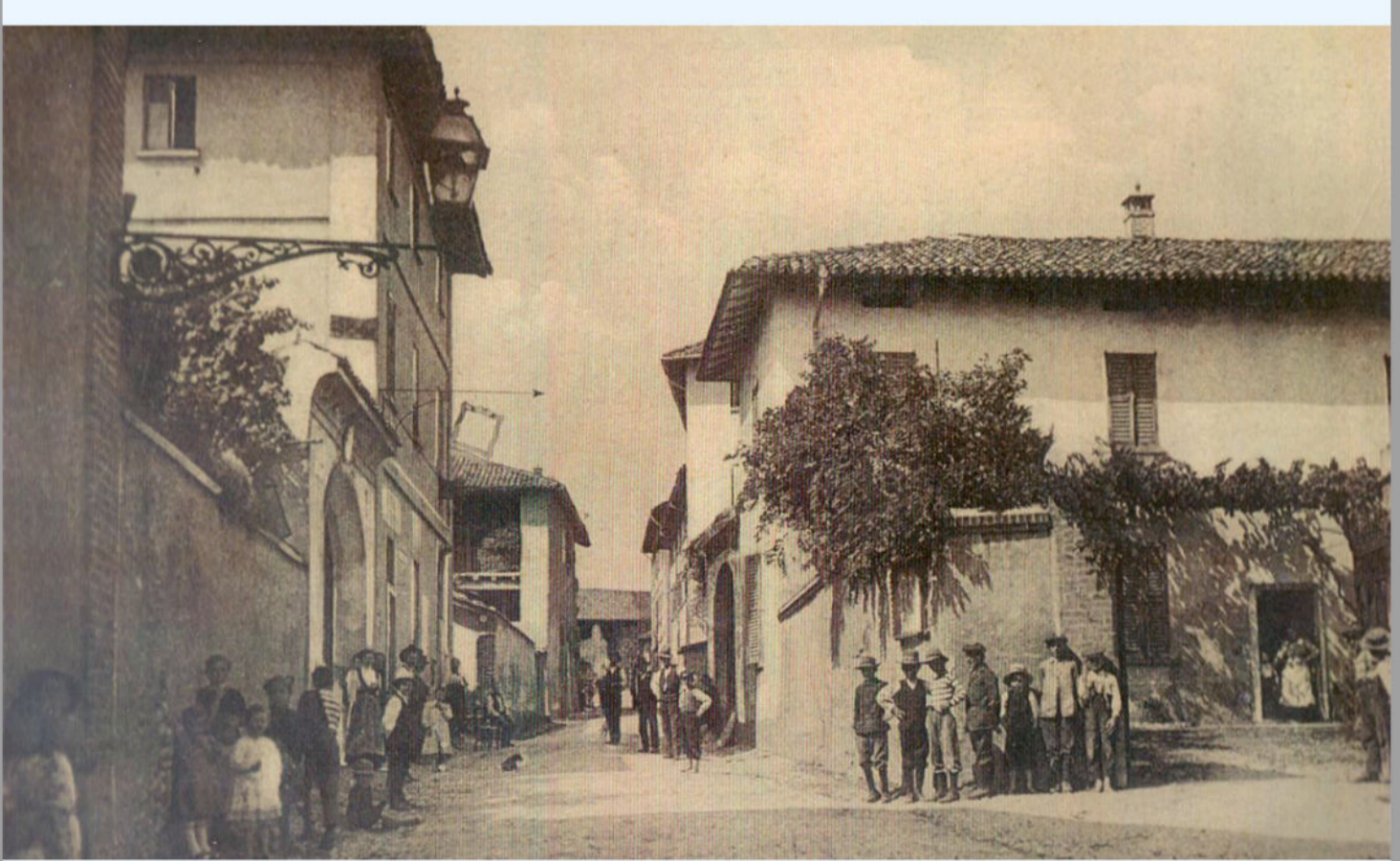

GRUPPO DI LAVORO:
ASSOCIATI
 STUDIO PROGETTAZIONE
 VIA CARCANO 14 - CANTU' - COMO - 031.70.12.50 g4associati@pec.it www.g4associati.com g4progetti@g4associati.com

dot.geg. Massimo Rossi
 dot.geg. Mauro Beni
 architetto
 architetto
 architetto
 architetto

Barbara Latta
 architetto

Roberto Latta
 ingegnere

Giorgio Motta
 architetto

Dot. Geol. Samuele Azzan
 architetto

Arch. Elsa Gallari